eye®

超過2,000本英語
發聲電子圖書！

eye 啟發孩子多元智能系列之
Kids A-Z英語圖書庫
推動孩子快樂自學

HKT 摯誠為你

電訊盈科集團成員

Kids A-Z

互動英語電子圖書庫Kids A-Z[2]

培養自學英語好習慣

針對美國哈佛大學卡納德教授(HowardGardner)的「多元智能」理論8個人類智能範疇[1]，eye3智能生活通訊服務的多元化及富教育趣味的內容，幫助培養孩子的多元智能發展，其中語文智能是重要的一環。

eye3智能生活通訊服務推出Kids A-Z英語圖書庫[2]，包括兩個皇牌英語學習內容Raz-Kids及Reading A-Z^，**超過2,000本英語發聲電子圖書**。全球有超過180個國家採用為學生的課外讀物，**如新加坡、澳洲、美國、加拿大等地，本地亦有不少名校推薦為英語課外讀物**。接駁Wi-Fi即可使用Kids A-Z英語圖書庫[2]，讓孩子隨時隨地都可翻看心愛圖書，培養閱讀習慣。

^ 只包括Raz-Kids及Reading A-Z的電子圖書部分。

Kids A-Z英語圖書庫[2]共有29個英語程度，家長可因應孩子的英語水平挑選合適的程度，逐步增加孩子的閱讀能力和詞彙，並有閱讀紀錄供家長參考。

程度參考

年齡	適合程度
3 — 6	aa — D
6 — 7	E — J
7 — 9	K — T
8 — 11+	U — Z2

Level A

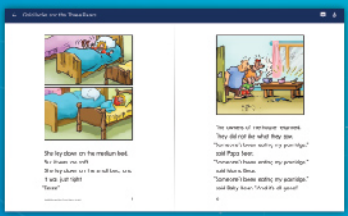

Level I

Level U

免費體驗Kids A-Z英語圖書庫及其他eye3精選內容[3]

www.hkt-eye.com/contentfreetrial

圖書**題材豐富**，孩子學習英語同時，可增進多方面知識，而每月更會不斷增加圖書數量。

故事

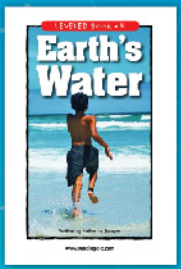

科學

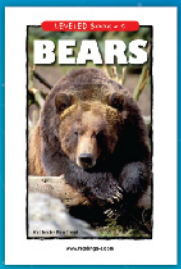

動物

常識

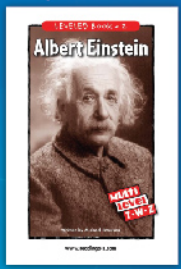

歷史人物

每本圖書都包含了**聽、錄音*和答題**三個內容，讓孩子學習標準英語發音，有助加強聽讀能力。

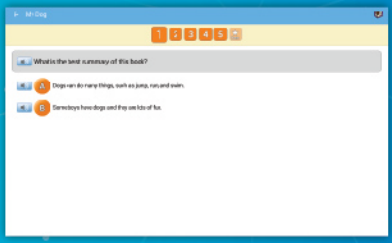

*適用於指定eye3主機型號

完成閱讀練習可獲得**「星星」作獎勵**，換取配件製作屬於自己的 Raz Rocket 及 Robot，引發孩子自學英語的能力。

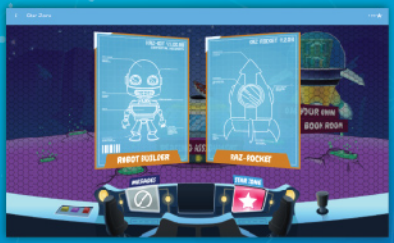

申請指定eye3智能生活通訊服務計劃，即可選擇24個月Kids A-Z英語圖書庫[2]為額外安裝禮品，讓孩子愉快地培養自學英語的習慣！

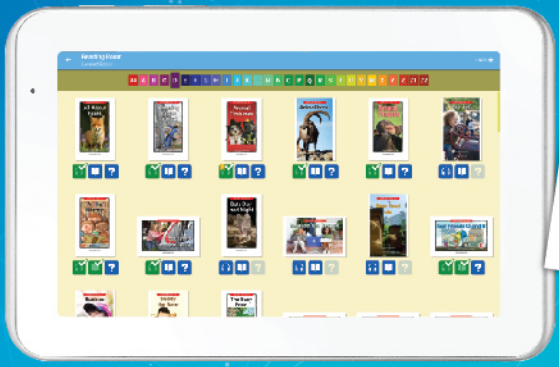

禮品參考價值：約HK$3,430[4]

Raz-Kids 及 Reading A-Z 榮獲多個美國有名機構獎項：

Best Educational Software Award
Winner of 22nd ANNUAL BESSIE AWARDS
Computer Gazette, Carlsbad, CA

EDDIE AWARDS
FINALIST
The 21st Annual Education Software Review
COMPUTER GAZETTE

AAP REVERE AWARDS
2016 FINALIST

COOL TOOL AWARD
2016
edtech digest

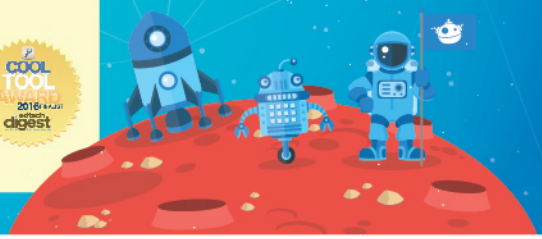

查詢或申請

eye3智能生活通訊服務計劃

即打 **28881888**(後按3) 或

親臨 **HKT專門店**查詢

www.hkt-eye.com HKT eye

HKT專門店 / 銷售員聯絡方法：

註：1. 根據美國哈佛大學卡納德教授(HowardGardner)於1983年提出的「多元智能」理論，人類的智能至少可分為7個範疇(後增至8個)，分別是：語文智能、空間視覺智能、數學邏識(邏輯)智能、肢體動覺智能、音樂智能、內省智能、人際智能，以及自然觀察智能。2. Kids A-Z英語圖書庫只適用於指定eye3智能生活通訊服務計劃客戶，而有關的Kids A-Z英語圖書庫只提供家用學生版本。Kids A-Z英語圖書庫由有關第三方資訊服務供應商Learning A-Z提供，而其內容有可能在事先通知或非事先通知情況下不時變更。您可參考http://www.hkt-eye.com/eye3了解詳情。免費服務優惠將於成功安裝eye3計劃後24個月自動終止。3. 免費試睇eye3智能生活通訊服務精選內容將於2018年12月31日終止。4. 此禮品參考價值為服務供應商Learning A-Z於網上訂購Kids A-Z英語圖書庫(Raz-Kids及Reading A-Z)教師版本之價值。

2018/03